ANASTASIA ALLILOMI
02.03.2022 12:50

ΞΥΛΟΤΥΠΟΣ ΤΕΧΝΙΚΟΥ ΕΙΣΟΔΟΥ

Κλίμακα 1:20

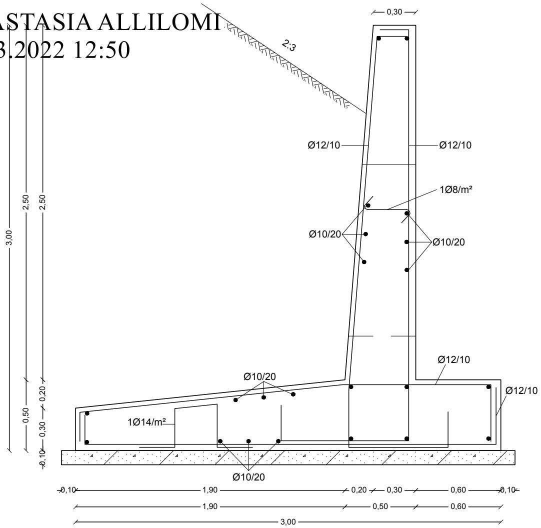
0,30
2:3
Ø12/10
Ø12/10
1Ø8/m²
Ø10/20
Ø10/20
Ø12/10
Ø10/20
Ø12/10
1Ø14/m²
Ø10/20
3,00
2,50
2,50
0,50
0,20
0,30
0,10
0,10
1,90
0,20
0,30
0,60
0,10
1,90
0,50
0,60
3,00

ΞΥΛΟΤΥΠΟΣ ΤΕΧΝΙΚΟΥ ΕΙΣΟΔΟΥ

Κλίμακα 1:20

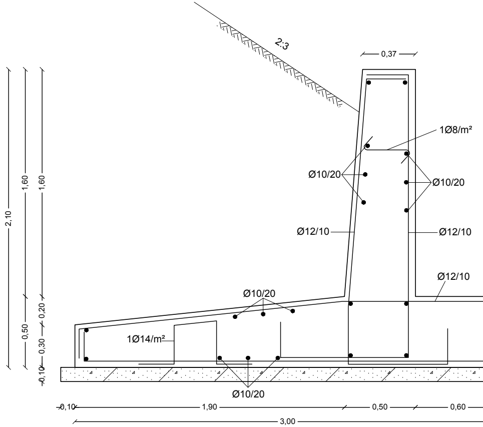
2:3
0,37
1Ø8/m²
Ø10/20
Ø10/20
Ø12/10
Ø12/10
Ø12/10
Ø10/20
1Ø14/m²
Ø10/20
2,10
1,60
1,60
0,50
0,20
0,30
0,10
0,10
1,90
0,50
0,60
3,00

ΛΕΠΤΟΜΕΡΕΙΑ ΠΑΧΟΥΣ ΕΠΙΚΑΛΥΨΗΣ

Κλίμακα 1:20

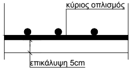
κύριος οπλισμός
επικάλυψη 5cm

ΥΠΟΜΝΗΜΑ

- — — — Φυσικό έδαφος
- ——— Όριο εκσκαφής - επίχωσης
- — — — Μόνωση με διπλή ασφαλτική επάλειψη
- – – – – Γεωύφασμα διαχωρισμού υλικών (εάν συναντηθούν χαλαρά-γαιώδη υλικά)
- ▢ Συμπυκνωμένο επίχωμα από κατάλληλα υλικά / εξυγιαντική στρώση
- ▨ Σκυρόδεμα C12/15
- ▨ Τσιμεντοσωλήνας
- ▨ Οπλισμένο σκυρόδεμα C20/25
- ⬡ Λιθοπληρωμένα συρματοκιβώτια

Σημείωση: Σε όλες τις επιφάνειες σκυροδέματος τεχνικών που έρχονται σε επαφή με εδαφικό υλικό θα γίνεται εφαρμογή διπλής ασφαλτικής επάλειψης

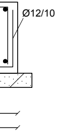

ΚΑΤΟΨΗ ΤΕΧΝΙΚΟΥ ΕΙΣΟΔΟ

Κλίμακα 1:50

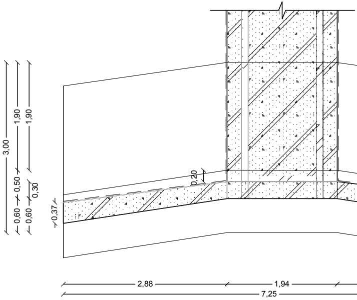
3,00
1,90
1,90
0,50
0,30
0,60
0,60
0,37
0,20
2,88
1,94
7,25

ΟΨΗ ΤΕΧΝΙΚΟΥ ΕΙΣΟΔΟΥ

Κλίμακα 1:50

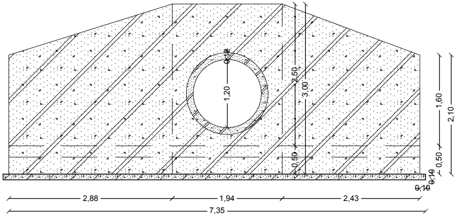
0,12
1,20
2,50
3,00
0,50
1,60
2,10
0,50
0,10
0,10
2,88
1,94
2,43
7,35

Υ

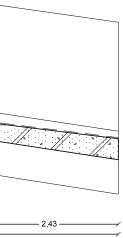

ΕΝΙΣΧΥΣΗ ΟΠΗΣ ΤΕΧΝΙΚΟΥ ΕΙΣΟΔΟΥ

Κλίμακα 1:50

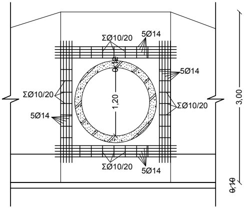
ΣØ10/20
5Ø14
5Ø14
ΣØ10/20
5Ø14
ΣØ10/20
1,20
0,12
ΣØ10/20
5Ø14
3,00
0,10

ΚΑΤΑ ΠΛΑΤΟΣ ΤΟΜΗ ΔΙΑΜΟΡΦΩΣΗΣ ΕΙΣΟΔΟΥ ΜΕ ΣΤΡΩΜΝΕΣ

Κλίμακα 1:50

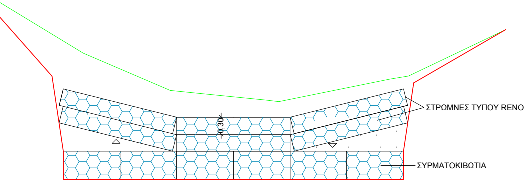
ΣΤΡΩΜΝΕΣ ΤΥΠΟΥ RENO
0,30
ΣΥΡΜΑΤΟΚΙΒΩΤΙΑ

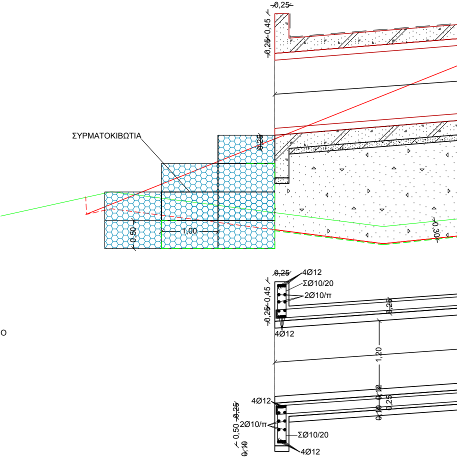
0,25
0,45
0,25
ΣΥΡΜΑΤΟΚΙΒΩΤΙΑ
0,25
0,50
1,00
0,30
0,25
4Ø12
ΣØ10/20
2Ø10/π
0,45
0,25
0,25
4Ø12
1,20
0,12
0,25
0,10
4Ø12
0,25
2Ø10/π
0,50
0,10
ΣØ10/20
4Ø12

ΚΑΤΑ ΜΗΚΟΣ ΤΟΜΗ ΑΓΩΓΟΥ Ø1200

Κλίμακα 1:50

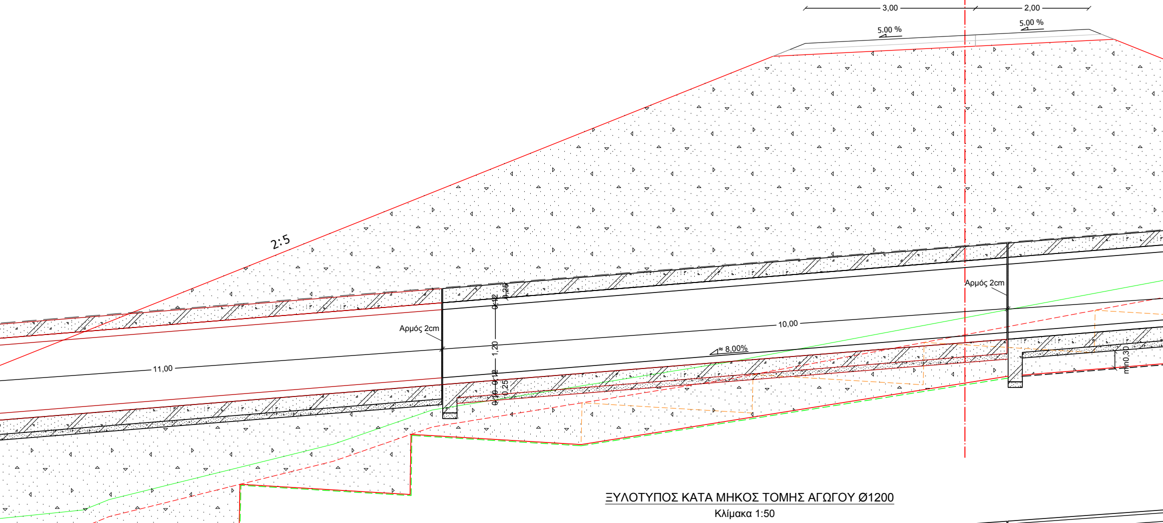
3,00
2,00
5.00 %
5.00 %
2:5
Αρμός 2cm
Αρμός 2cm
0,12
0,25
1,20
0,12
0,25
0,10
10,00
11,00
≈ 8,00%
min0,30

ΞΥΛΟΤΥΠΟΣ ΚΑΤΑ ΜΗΚΟΣ ΤΟΜΗΣ ΑΓΩΓΟΥ Ø1200

Κλίμακα 1:50

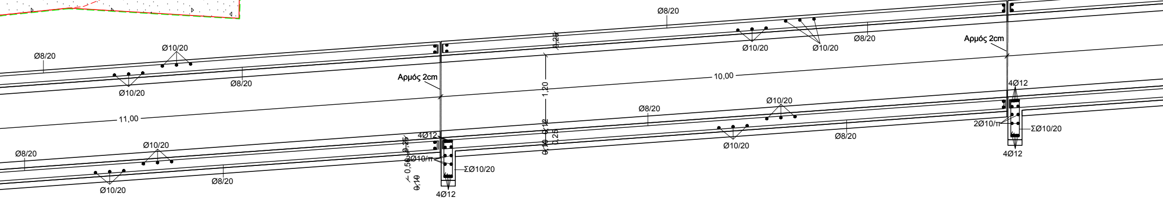
Ø8/20
Ø10/20
Ø10/20
Ø8/20
Ø10/20
Ø10/20
Ø8/20
Ø8/20
Αρμός 2cm
Αρμός 2cm
0,25
1,20
10,00
11,00
0,12
0,25
0,10
4Ø12
4Ø12
2Ø10/π
ΣØ10/20
Ø8/20
Ø10/20
Ø10/20
Ø8/20
Ø8/20
Ø10/20
Ø10/20
Ø8/20
4Ø12
0,25
0,50
0,10
2Ø10/π
ΣØ10/20
4Ø12

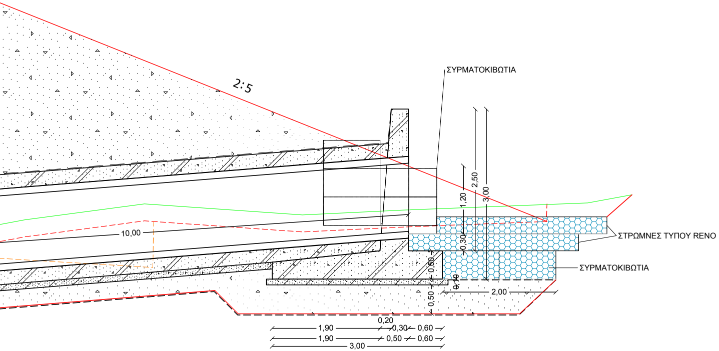
ΣΥΡΜΑΤΟΚΙΒΩΤΙΑ
2:5
2,50
3,00
1,20
0,30
10,00
ΣΤΡΩΜΝΕΣ ΤΥΠΟΥ RENO
ΣΥΡΜΑΤΟΚΙΒΩΤΙΑ
0,50
0,10
0,50
2,00
0,20
1,90
0,30
0,60
1,90
0,50
0,60
3,00

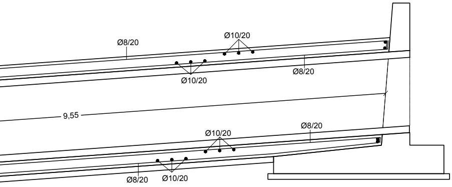
Ø8/20
Ø10/20
Ø10/20
Ø8/20
9,55
Ø10/20
Ø8/20
Ø8/20
Ø10/20

ΕΓΚΑΡΣΙΕΣ ΤΟΜΕΣ ΣΩΛΗΝΩΤΩΝ ΑΓΩΓΩΝ

Κλίμακα 1:50

Ø600

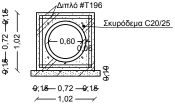
Διπλό #Τ196
Σκυρόδεμα C20/25
0,60
0,06
0,15
0,72
0,15
1,02
0,10
0,15
0,72
0,15
1,02

Ø800

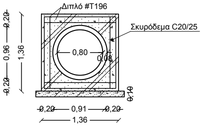
Διπλό #Τ196
Σκυρόδεμα C20/25
0,80
0,08
0,20
0,96
0,20
1,36
0,10
0,20
0,91
0,20
1,36

Ø1200

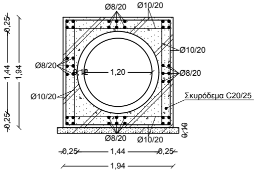
Ø8/20
Ø10/20
Ø10/20
Ø8/20
Ø8/20
Ø10/20
0,12
1,20
Σκυρόδεμα C20/25
Ø8/20
Ø10/20
0,25
1,44
0,25
1,94
0,10
0,25
1,44
0,25
1,94

ΛΕΠΤΟΜΕΡΕΙΑ ΠΑΧΟΥΣ ΕΠΙΚΑΛΥΨΗΣ

Κλίμακα 1:20

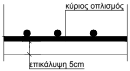
κύριος οπλισμός
επικάλυψη 5cm

ΔΙΑΤΑΞΗ ΠΤΕΡΥΓΟΤΟΙΧΩΝ - ΤΕΧΝΙΚΩΝ ΕΞΟΔΟΥ ΟΧΕΤΩΝ

Κλίμακα 1:50

Ø800

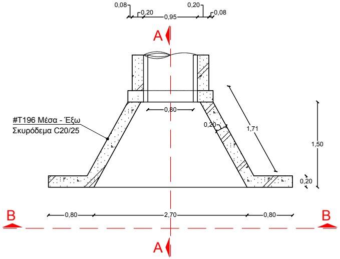

0,08
0,20
0,95
0,20
0,08
A
#T196 Μέσα - Έξω
Σκυρόδεμα C20/25
0,80
0,20
1,71
1,50
0,20
0,80
2,70
0,80
B
B
A

ΚΑΤΟΨΗ

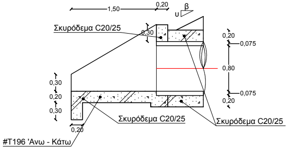

1,50
0,20
β
υ
Σκυρόδεμα C20/25
0,30
0,20
0,075
0,80
0,075
0,20
0,30
0,20
0,30
0,20
Σκυρόδεμα C20/25
Σκυρόδεμα C20/25
#T196 'Ανω - Κάτω

ΤΟΜΗ Α-Α

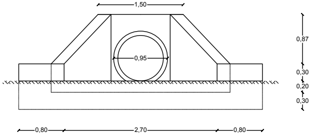

1,50
0,95
0,87
0,30
0,20
0,30
0,80
2,70
0,80

ΟΨΗ Β-Β

Ø600

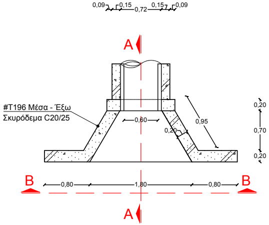

0,09
0,15
0,72
0,15
0,09
A
#T196 Μέσα - Έξω
Σκυρόδεμα C20/25
0,60
0,20
0,95
0,20
0,70
0,20
B
0,80
1,80
0,80
B
A

ΚΑΤΟΨΗ

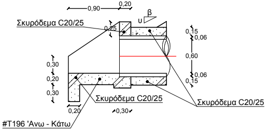

0,90
0,20
β
υ
Σκυρόδεμα C20/25
0,25
0,15
0,06
0,60
0,06
0,15
0,30
0,20
0,30
0,20
0,30
Σκυρόδεμα C20/25
Σκυρόδεμα C20/25
#T196 'Ανω - Κάτω

ΤΟΜΗ Α-Α

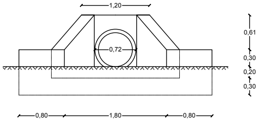

1,20
0,72
0,61
0,30
0,20
0,30
0,80
1,80
0,80

ΟΨΗ Β-Β

ΦΡΕΑΤΙΑ ΕΙΣ

Κλίμ

Ø800

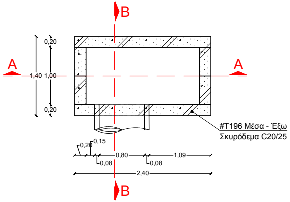

B
0,20
A
1,40
1,00
A
0,20
#T196 Μέσα - Έξω
Σκυρόδεμα C20/25
0,20
0,15
0,80
1,09
0,08
0,08
2,40
B

ΚΑΤΟΨΗ

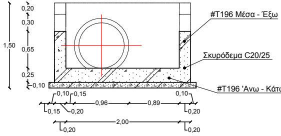

0,20
0,30
1,50
0,65
0,25
0,10
#T196 Μέσα - Έξω
Σκυρόδεμα C20/25
#T196 'Ανω - Κάτω
0,10
0,15
0,96
0,89
0,10
0,15
0,20
0,20
2,00
0,20
0,20

ΤΟΜΗ Α-Α

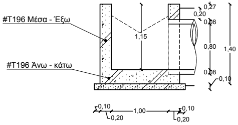

#T196 Μέσα - Έξω
#T196 Άνω - κάτω
1,15
0,27
0,20
0,08
0,80
1,40
0,08
0,10
0,10
1,00
0,10
0,20
0,20

ΤΟΜΗ Β-Β

ΟΔΟΥ ΟΧΕΤΩΝ
ακα 1:50

Ø600

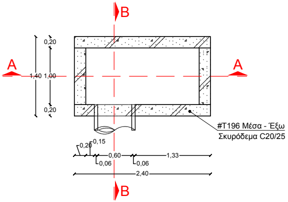
B
A
A
0,20
1,40
1,00
0,20
#T196 Μέσα - Έξω
Σκυρόδεμα C20/25
0,20
0,15
0,60
0,06
0,06
1,33
2,40
B

ΚΑΤΟΨΗ

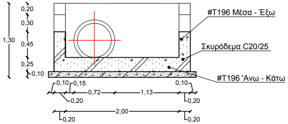
0,20
0,30
1,30
0,45
0,25
0,10
#T196 Μέσα - Έξω
Σκυρόδεμα C20/25
#T196 'Ανω - Κάτω
0,10
0,15
0,72
1,13
0,10
0,20
0,20
2,00
0,20
0,20

ΤΟΜΗ Α-Α

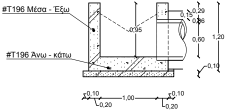
#T196 Μέσα - Έξω
#T196 Άνω - κάτω
0,95
0,15
0,29
0,06
0,60
1,20
0,10
0,10
1,00
0,10
0,20
0,20

ΤΟΜΗ Β-Β

εργοδότης

ΕΛΛΗΝΙΚΗ ΔΗΜΟΚΡΑΤΙΑ
ΝΟΜΟΣ ΦΛΩΡΙΝΑΣ
ΔΗΜΟΣ ΑΜΥΝΤΑΙΟΥ

έργο

ΜΕΛΕΤΗ ΔΙΑΝΟΙΞΗΣ ΔΑΣΙΚΗΣ ΟΔΟΠΟΙΙΑΣ ΣΤΗΝ Τ.Κ. ΚΕΛΛΗΣ

μελέτη

ΜΕΛΕΤΗ ΔΑΣΙΚΗΣ ΟΔΟΠΟΙΙΑΣ

ανάδοχος

Δασολόγος, **ΚΕΣΚΙΛΙΔΟΥ ΚΩΝΣΤΑΝΤΙΑ**
Κρήτης 58, 54646 Θεσσαλονίκη, Τηλ. 2310 250601-3, E-mail: yetos@otenet.gr

ΚΑΤΑΣΚΕΥΑΣΤΙΚΑ ΣΧΕΔΙΑ ΤΕΧΝΙΚΩΝ ΕΡΓΩΝ

ΣΕΠΤΕΜΒΡΙΟΣ 2019 - έκδοση Β
κωδικός αρχείου CIG007B

κλίμακα Επί του σχεδίου

αριθμός σχεδίου Ο-7

μελετήθηκε
- Η -
Μελετήτρια

ελέγχθηκε
- Ο -
Επιβλέπων

εγκρίθηκε & θεωρήθηκε
- Ο -
Προϊστάμενος
της Δ/νουσας Υπηρεσίας

Κεσκιλίδου Κωνσταντία
Δασολόγος